DETAIL A — ÚPRAVA POVRCHU ZÁVĚRNÉ ZÍDKY 1 : 10

ŘEZ:

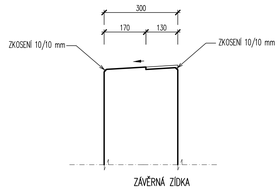

POZNÁMKA:
DETAIL MOŽNO UPRAVIT DLE VL.4.-2015 S VHODNOU NÁVAZNOSTÍ NA TYP NAVRŽENÉ KONSTRUKCE.

DETAIL B — ÚPRAVA ZÁVĚRNÉ ZÍDKY 1 : 10

ŘEZ:

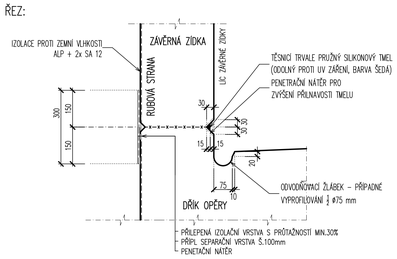

POZNÁMKA:
DETAIL MOŽNO UPRAVIT DLE VL.4.-2015 S VHODNOU NÁVAZNOSTÍ NA TYP NAVRŽENÉ KONSTRUKCE.

DETAIL C — DETAIL VTISKU LETOPOČTU 1 : 10

POHLED:

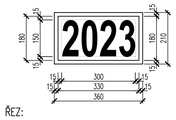

ŘEZ:

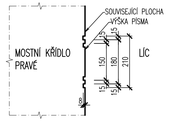

POZNÁMKA – VTISK LETOPOČTU:
- VÝŠKA PÍSMA LETOPOČTU BUDE UPRAVENA DLE ŠABLONY DODAVATELE.
- ŠABLONA A TVAR PÍSMA BUDE ODSOUHLASEN OBJEDNATELEM
- ROK VÝSTAVBY BUDE AKTUALIZOVÁN DLE DATA PROVÁDĚNÍ STAVBY

POZNÁMKA:
DETAIL MOŽNO UPRAVIT DLE VL.4.-2015 S VHODNOU NÁVAZNOSTÍ NA TYP NAVRŽENÉ KONSTRUKCE.

DETAIL D — DETAIL PRACOVNÍ SPÁRY KŘÍDLA 1 : 10

ŘEZ:

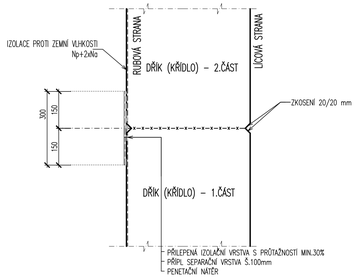

POZNÁMKA:
DETAIL MOŽNO UPRAVIT DLE VL.4.-2015 S VHODNOU NÁVAZNOSTÍ NA TYP NAVRŽENÉ KONSTRUKCE.

MĚŘÍTKO:
1 : 10
m 0,1 0,2 0,3 0,4 0,5

DETAIL E — DETAIL OKAPNÍHO PLECHU NA KRAJI ÚLOŽNÉHO PRAHU 1 : 10

BOKORYS:

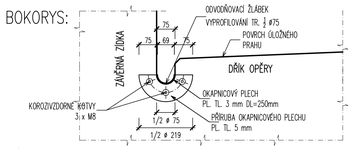

PŮDORYS:

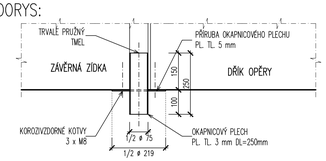

PŮDORYS OKAP. PLECHU:

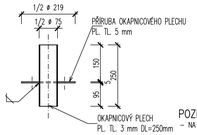

BOKORYS OKAP. PLECHU::

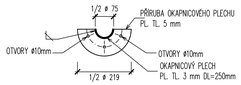

POZNÁMKA:
- NA OPĚŘE 1. A 2. JSOU NAVRŽENY TEDY CELKEM 2 ks TOHOTO DETAILU

VÝTAH MATERIÁLU PRO JEDEN OKAPOVÝ PLECH
celkem 2 + 2 = 4 ks

TYPICKÝ OKAPOVÝ PLECH	
Název	Poč.
PŘÍRUBA – NEREZOVÝ PLECH tl=5mm, ∑ KRUH ø 219 mm	1
OKAPNICE – NEREZOVÝ PLECH R.Š.=120 mm, DL=250mm	1
KOROZIVZDORNÉ KOTVY M8	3

POZNÁMKA:
DETAIL MOŽNO UPRAVIT DLE VL.4.-2015 S VHODNOU NÁVAZNOSTÍ NA TYP NAVRŽENÉ KONSTRUKCE.

DETAIL F — DETAIL ULOŽENÉ N.K. 1 : 10

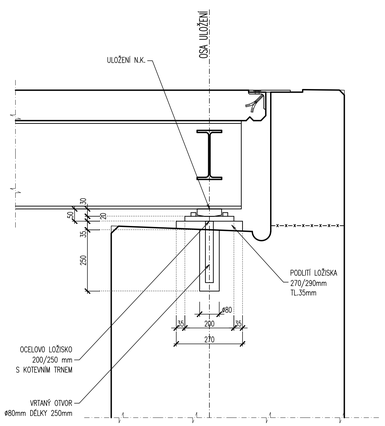

POZNÁMKA:
- PODLITÍ OCELOVÝCH LOŽISEK JE NAVRŽENO PLASTBETONEM VE SMYSLU VL.4:2015, TKP 18 A TP 124
- PODLITÍ BUDE PROVEDENO SE ZAJIŠTĚNÍM KOTEVNÍHO TRNU LOŽISEK DO OTVORU V OPĚŘE MOSTU
- PŮDORYSNÝ TVAR PODLITÍ BUDE OBDÉLNÍKOVÝ V MÍSTĚ KAŽDÉHO LOŽISKA 270/290 mm V TL. 35mm

POZNÁMKA:
DETAIL MOŽNO UPRAVIT DLE VL.4.-2015 S VHODNOU NÁVAZNOSTÍ NA TYP NAVRŽENÉ KONSTRUKCE.

DETAIL G — OSAZENÍ TABULKY S EVIDENČNÍM ČÍSLEM MOSTU 1 : 10

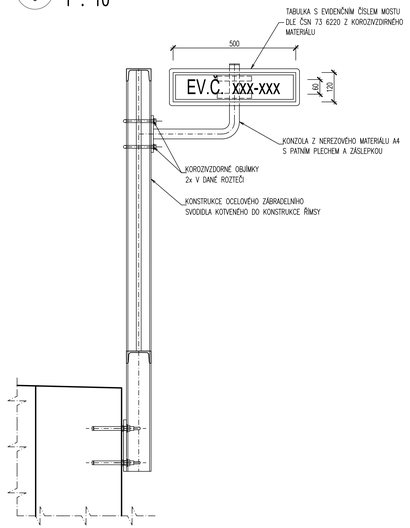

POZNÁMKA:
- NA MOSTĚ JE NAVRŽENA CELKEM 1+1=2 ks TABULKY S EVD. ČÍSLEM MOSTU NA ZÁBRADELNÍM SVODIDLE
- TABULKA JE VŽDY UMÍSTĚNA NA PRVNÍM SLOUPKU ZÁBRADELNÍHO SVODIDLA A MOSTNÍHO ZÁBRADLÍ VE SMĚRU JÍZDY
- TABULKA BUDE PROVEDENA Z KOROZIVZDORNÉHO MATERIÁLU S TABULKOU DLE ČSN 73 6220

POZNÁMKA:
DETAIL MOŽNO UPRAVIT DLE VL.4.-2015 S VHODNOU NÁVAZNOSTÍ NA TYP NAVRŽENÉ KONSTRUKCE.

DETAIL H — OSAZENÍ ZÁBRADLÍ NA KŘÍDLECH A N.K. 1 : 10

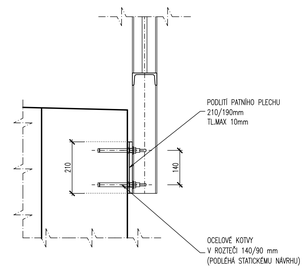

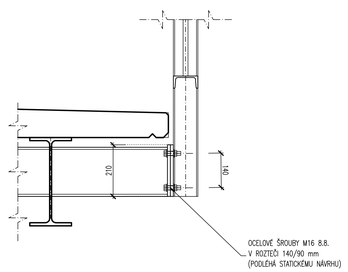

POZNÁMKA:
- PODLITÍ KOTEVNÍHO PLECHU NA KŘÍDLECH JE NAVRŽENO PLASTBETONEM VE SMYSLU VL.4:2015, TKP 18 A TP 124
- KOTEVNÍ ŠROUBY A KOTVY PODLEHAJÍ STATICKÉMU NÁVRHU A POSUDKU. PŘEDLOŽÍ ZHOTOVITEL.

POZNÁMKA:
DETAIL MOŽNO UPRAVIT DLE VL.4.-2015 S VHODNOU NÁVAZNOSTÍ NA TYP NAVRŽENÉ KONSTRUKCE.

SO 202
PDPS

SOUŘADNICOVÝ SYSTÉM: S-JTSK
VÝŠKOVÝ SYSTÉM: BpV

KRESLIL:	ING. JAN BURSA		
ZPRACOVAL:	ING. JAN BURSA		
TECHNICKÁ KONTROLA:	ING. FRANTIŠEK DOUBRAVSKÝ		
ZODPOVĚDNÝ PROJEKTANT:	ING. JAN BURSA		
HLAVNÍ PROJEKTANT:	ING. JAN BURSA		
KRAJ: PARDUBICKÝ	OKRES: PARDUBICE	OBEC: PŘELOUČ	
INVESTOR: MĚSTO PŘELOUČ, ČESKOSLOVENSKÉ ARMÁDY 1665, 535 33 PŘELOUČ			
AKCE: Cyklostezka Přelouč – Klenovka			
OBJEKT: B 3 SO 202 MOSTNÍ OBJEKT V KM 1,180 42			
OBSAH: SOUBOR DETAILŮ			

MDS PROJEKT
FÜRSTEROVA 175, 566 01 VYSOKÉ MÝTO
EMAIL: MDSMMS@PROJEKT.CZ

STUPEŇ:	PDPS
ZAK.ČÍSLO:	1639-17-3
ARCHIVNÍ ČÍSLO:	1639
DATUM:	07/2017
FORMÁT:	10x4
MĚŘÍTKO:	1 : 10
ČÍSLO SOUPRAVY:	ČÍSLO PŘÍLOHY: B.3.13.