

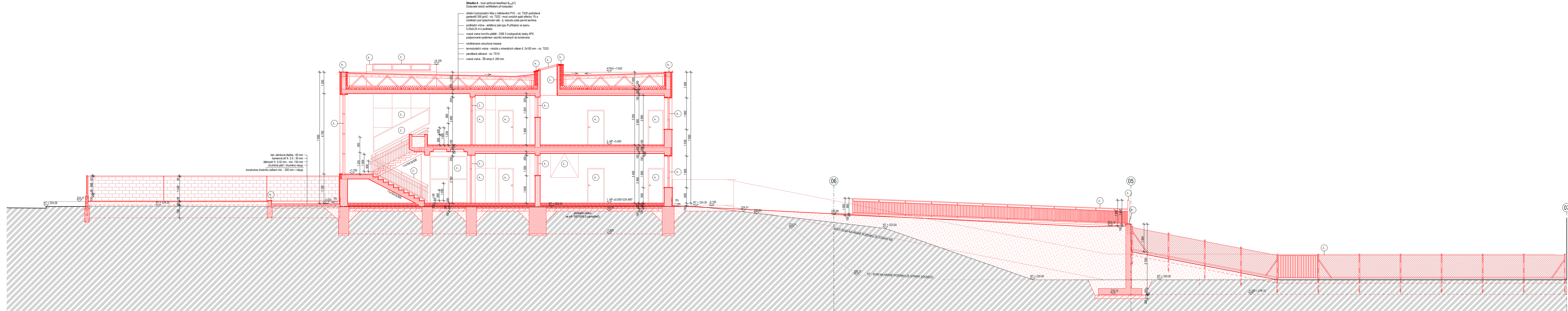

DOSTAVBA MATEŘSKÉ ŠKOLY ZA FONTÁNOU V PŘELOUČI



ŘEZ A-A' 1:100

VED. PROJEKTU ING.ARCH. PAVEL MALÉŘ, CSc.		PROJEKTANT ING.ARCH. PETR MALÉŘ		ARCHITEKTONICKÁ KANCELÁŘ ING. ARCH. PAVEL MALÉŘ, CSc. PARDUBICE IČO: 13182196 DIČ: CZ102105059 TEL. 466651480	
INVESTOR	Město Přelouč:	FORMÁT	A4	5	
MÍSTO STAVBY	Přelouč - MŠ Za Fontánou 935	DATUM	08.2015		
DOSTAVBA MATEŘSKÉ ŠKOLY ZA FONTÁNOU V PŘELOUČI		STUPEŇ	DUR + DSP		
		MÉRITKO	1 : 100		
ŘEZ A-A'				ČÍSLO VÝKRESU D.1.1.06	